



Réserve Naturelle Régionale RIED DE SÉLESTAT, ILL*WALD À SÉLESTAT



Martin-pêcheur d'Europe

Une diversité d'habitats façonnée par l'eau et l'homme

La réserve naturelle régionale de «l'Ill*Wald», située aux portes de la ville de Sélestat, tire son nom de la rivière Ill qui la traverse de part en part. Elle constitue un ensemble riedien typique: des prairies de fauche entrecoupées de haies lâches et une forêt alluviale parmi les plus étendues de France (1 500 ha d'un seul tenant). Le terme «Ried» vient du vieil alémanique «rieth» qui signifie roseau.

Vaste zone humide qui s'étend sur plus de 2000 ha, l'Ill*Wald vit au rythme de l'eau avec un réseau hydrographique dense et varié: plus de 130 km de rivières (dont l'Ill), de fossés et de rivières phréatiques alimentées directement par la nappe au niveau de résurgences. Les inondations annuelles de toute la zone, par débordement de l'Ill, sont spectaculaires.

De la mosaïque complexe d'habitats (plus de 30) façonnés par l'eau et l'homme, découle une grande diversité d'espèces floristiques et faunistiques recelant des bijoux comme la Gratia officinale, la Fougère des marais, le Busard des roseaux ou encore, le Sonneur à ventre jaune.

Le Daim, introduit sur le site au milieu du XIX^e siècle, constitue par ailleurs l'un des hôtes incontournables de la forêt, avec la population sauvage la plus importante de France.



Daim mâle

Le Ried inondé aux portes de Sélestat



Un joyau du patrimoine sélestadien

« L'Ill*Wald constitue un joyau du patrimoine sélestadien au même titre que la Bibliothèque Humaniste. Cet espace naturel, et l'eau en particulier, ont de tout temps joué un rôle essentiel dans le développement et l'identité même de la cité. Protectrice (zone naturelle d'épandage des crues, rôle épurateur de la forêt sur les eaux d'inondation), généreuse (production de bois, de foin, alimentation en eau potable, grande diversité floristique et faunistique...), majestueuse à l'image de ses arbres centenaires aux statures imposantes ou de ses paysages, l'Ill*Wald mérite largement l'attention toute particulière que la Ville de Sélestat lui porte depuis déjà de nombreuses années.

Cet effort de sauvegarde n'aurait pas eu la même portée sans l'implication des acteurs locaux et propriétaires privés (plus de 80) de terrains situés dans la réserve naturelle. L'appropriation de ce patrimoine par la population locale, la conciliation entre activités économiques (sylviculture, agriculture) et préservation des écosystèmes, constituent en effet l'une des caractéristiques, mais aussi l'une des forces de cette réserve naturelle. Et c'est dans cette voie que la Ville souhaite poursuivre sa mission de préservation du Ried de Sélestat. »



Marcel Bauer,
Maire de Sélestat

Ried de Sélestat, Ill*Wald

1855,40 ha - Sélestat - 67

Sonneur à ventre jaune

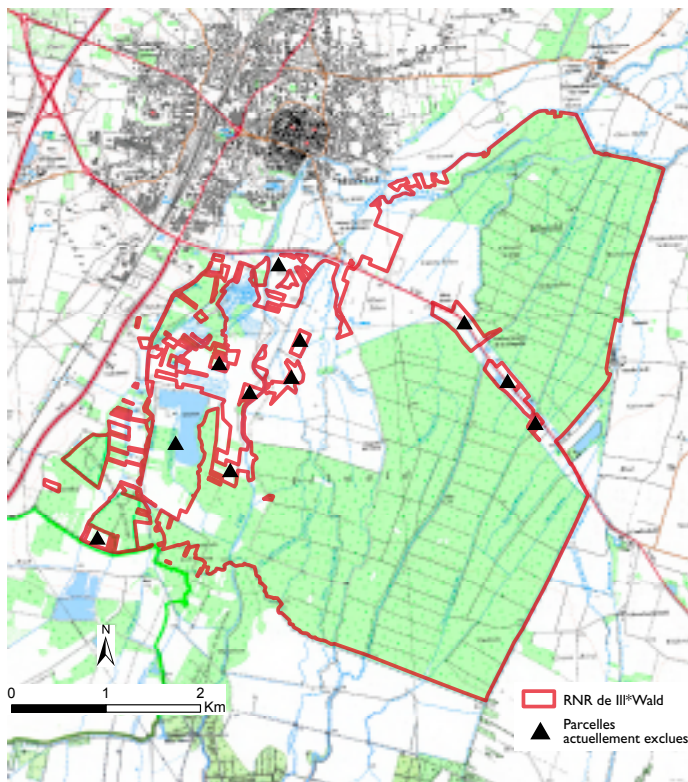

Un espace aux multiples enjeux interdépendants

Les principaux enjeux de conservation du patrimoine naturel de la réserve portent sur le maintien de la fonctionnalité alluviale du site (libre expansion de l'Ill en période de crue, libres fluctuations de la nappe, modelé alluvial peu perturbé...) et la préservation des particularités du réseau hydrographique. Dépendante des enjeux précédents, mais aussi de l'intervention de l'homme (avec la fauche des prairies notamment), la conservation de la diversité des habitats et de leur richesse en espèces végétales et animales, constitue également un élément primordial dans la préservation de l'intégrité du site. Du fait de la proximité de l'agglomération, de la variété des paysages et des nombreuses possibilités de découverte des milieux naturels et de la faune, l'Ill*Wald est aussi dotée d'un intérêt récréatif et pédagogique majeur. Enfin, il ne faut pas oublier les enjeux économiques que sont la sylviculture et l'agriculture, dont la mise en œuvre raisonnée et respectueuse contribue aussi à l'expression de la biodiversité de la réserve naturelle.

Date de classement

Délibération du 8 février 2013 du Conseil Régional d'Alsace (ancienne réserve naturelle volontaire agréée, créée par arrêté préfectoral du 13 mars 1995, sur une partie du périmètre)

Gestionnaire

Ville de Sélestat

Propriétaires

Ville de Sélestat (1 700 ha), État (33,8 ha), Région Alsace (32,9 ha) et divers propriétaires sur le reste de la surface (communes de Kintzheim et d'Orschwiller, Hôpital Civil de Sélestat, Conseil Général du Bas-Rhin, propriétaires privés)

Habitats

Forêts alluviales (Aulnaies-Frénaies, Aulnaies, Saulaies marécageuses, Chênaie pédonculaire-charmaie à aulnes), prairies de fauche (mésophiles à hygrophiles), mégaphorbiaies, roselières, rivières phréatiques.

Flore

Gratiolle officinale (*Gratiola officinalis*), Pulicaire vulgaire (*Pulicaria vulgaris*), Stellaire des marais (*Stellaria palustris*), Oenanthe fistuleuse (*Oenanthe fistulosa*), Véronique à longues feuilles (*Veronica longifolia*), Orge faux-seigle (*Hordeum secalinum*), Fougère des marais (*Thelypteris palustris*)...

Faune

Daim (*Dama dama*), Castor d'Europe (*Castor fiber*), Cigogne blanche (*Ciconia ciconia*), Courlis cendré (*Numenius arquata*), Busard des roseaux (*Circus aeruginosus*), Sonneur à ventre jaune (*Bombina variegata*), Leucorrhine à gros thorax (*Leucorrhinia pectoralis*), Azuré des paluds (*Maculinea nausithous*), Lamproie de Planer (*Lamperta planeri*).