

# La Pâture Mille Trous en un clin d'œil

## Localisation

Département du Pas-de-Calais,  
Commune d'Auxi-le-Château

## Superficie

6 hectares 44 ares



## Classement

1994 : Réserve Naturelle Volontaire  
2007 : Réserve Naturelle Régionale

## Intérêt écologique

La Pâture Mille Trous doit son nom à l'extraction de calcaire effectuée pour alimenter les fours à chaux. Elle est l'un des derniers sites de la vallée de l'Authie où il est encore possible d'observer la mosaïque des différents habitats naturels calcicoles aujourd'hui menacés de disparition (pelouses, ourlets, fourrés, bois).

Le site offre un superbe point de vue sur la vallée de l'Authie.

## Milieu naturel

Pelouse calcicole

## Réserves Naturelles Régionales La Pâture Mille Trous

### Plan d'accès au site

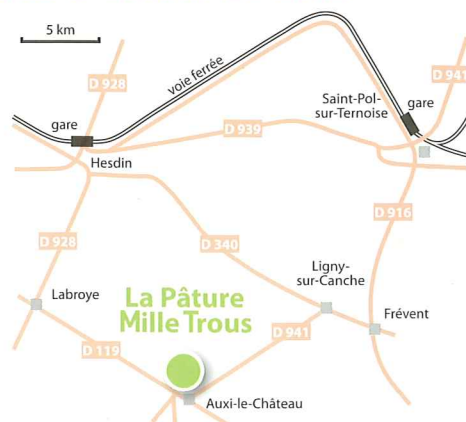

Réf. IGN 2206E

## Informations pratiques :

**Propriétaire :**  
Commune d'Auxi-le-Château  
Place de l'Hôtel de Ville  
62 390 Auxi-le-Château  
Tél. : 03 21 04 02 03

### Gestionnaire :



Conservatoire des Sites Naturels du Nord et du Pas-de-Calais  
152 Boulevard de Paris  
62190 Lillers  
Tél. : 03 21 54 75 00  
[www.conservatoiresitesnpc.org](http://www.conservatoiresitesnpc.org)



**Accès :**  
Ouvert en continu tous les jours de l'année.  
Accès libre pour la promenade pédestre sur les sentiers



Réserves Naturelles Régionales

# La Pâture Mille Trous

Édité par la Région Nord-Pas de Calais - Direction de la Communication - Février 2009 - Imprimé sur papier recyclé. Crédits photos : Couverture et 6. S. Gougard, 1 et 4. V. Santune, 2. Conservatoire des Sites Naturels du Nord et du Pas-de-Calais, 3. B. Gallet, 5. V. Cohez, 7. D. Haubrex



# Description du site

A 80 mètres d'altitude, la pâture repose sur deux types de craie : la craie blanche du Sèninien et du Turonien supérieur et la craie marneuse du Turonien moyen et inférieur.

La majeure partie du site est constituée par un plateau légèrement incliné, creusé de nombreux trous d'origine anthropique\* et par un coteau.

Ces conditions permettent le développement d'une pelouse calcicole et des différents stades de la dynamique : la pelouse-ourlet\*\*, le manteau et le boisement calcicole.

Du fait de l'abandon récent des pratiques traditionnelles de pâturage, la majorité de la parcelle a été colonisée par la végétation de la pelouse-ourlet.

Intégrée au complexe écologique des coteaux de la vallée de l'Authie, la Pâture Mille Trous trouve son intérêt dans la diversité des habitats (la coexistence des différents éléments de la dynamique) et la diversité des espèces (présence de l'*Orchis militaris* et de *Rosa agrestis*).

\* Anthropique : se dit d'un paysage ou d'un sol dont la formation résulte de l'intervention humaine.

\*\* Pelouse-ourlet : végétation herbacée des lisières ou clairières.

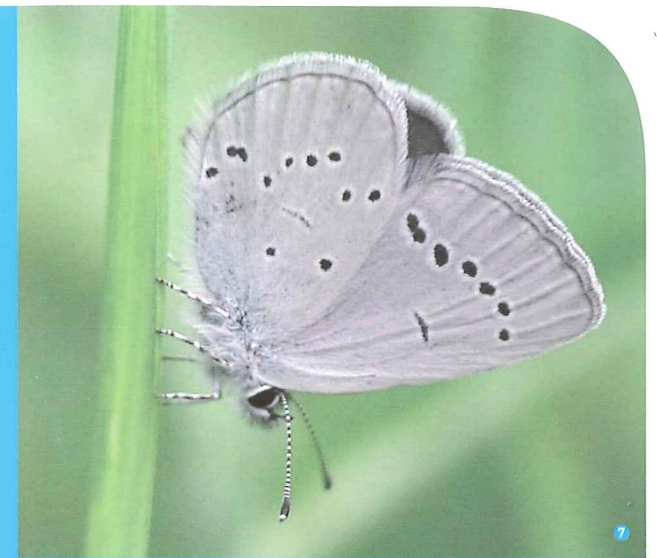

# La faune

La pâture accueille près de 30 espèces animales différentes :

- 28 espèces d'oiseaux dont 26 espèces nicheuses,
- 6 espèces de criquets et de sauterelles dont le Criquet mélodieux ou la Grande Sauterelle verte,
- plusieurs espèces de papillons comme l'Azuré bleu céleste et le Machaon,
- présence du lézard vivipare et de l'orvet.

Parmi elles, 5 sont patrimoniales :

- Blaireau européen (*Meles meles*)
- Tarier pâtre (*Saxicola torquata*)
- Azuré ble céleste (*Lysandra bellargus*)
- Argus frêle (*Cupido minimus*)
- Tristan (*Aphantopus hyperanthus*)

